

Bestickt:

Mit Ihrem guten Namen sollten Sie sich nicht verstecken - veredeln Sie daher Ihr BP Produkt!
Gerne erstellen wir Ihnen ein Angebot. Bitte füllen Sie dieses Bestellformular aus und schicken Sie es mit Ihrem Logo an service@bierbaum-proenen.de

BP Multi Protect Plus

Arbeitsjacke 2408, 2438

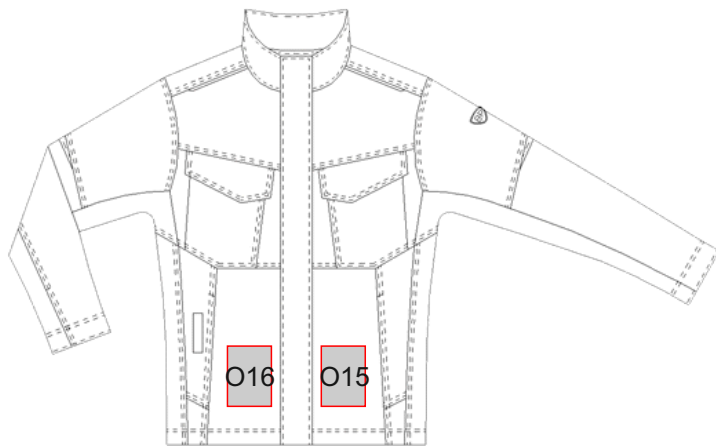

Firma

Name

Ansprechpartner

E-Mail

Telefon

Direkteinstickung

Bitte kreuzen Sie die gewünschte Position an:

DIREKTEINSTICKUNG

- O15 linkes Vorderteil max. 11 x 7 cm
(Höhe x Breite)
- O16 rechtes Vorderteil max. 11 x 7 cm
(Höhe x Breite)

Für die Veredlung wird nur **getestetes, schwer entflammables Material** verwendet, welches durch ein Prüfinstitut speziell für BP zertifiziert worden ist.

Garnfarben

Bitte kreuzen Sie die gewünschte Farbe an:

- | | | | | | | | |
|--------------------------|--------------------------|------------|------|--------------------------|--------------------------|------------|------|
| <input type="checkbox"/> | <input type="checkbox"/> | weiß | 1000 | <input type="checkbox"/> | <input type="checkbox"/> | hellblau | 273 |
| <input type="checkbox"/> | <input type="checkbox"/> | gelb | 118 | <input type="checkbox"/> | <input type="checkbox"/> | royalblau | 815 |
| <input type="checkbox"/> | <input type="checkbox"/> | warngelb | 1426 | <input type="checkbox"/> | <input type="checkbox"/> | dunkelblau | 816 |
| <input type="checkbox"/> | <input type="checkbox"/> | orange | 450 | <input type="checkbox"/> | <input type="checkbox"/> | tiefblau | 821 |
| <input type="checkbox"/> | <input type="checkbox"/> | rot | 503 | <input type="checkbox"/> | <input type="checkbox"/> | beige | 1222 |
| <input type="checkbox"/> | <input type="checkbox"/> | dunkelrot | 109 | <input type="checkbox"/> | <input type="checkbox"/> | braun | 264 |
| <input type="checkbox"/> | <input type="checkbox"/> | apfelgrün | 8507 | <input type="checkbox"/> | <input type="checkbox"/> | hellgrau | 1140 |
| <input type="checkbox"/> | <input type="checkbox"/> | mittelgrün | 222 | <input type="checkbox"/> | <input type="checkbox"/> | graphit | 416 |
| <input type="checkbox"/> | <input type="checkbox"/> | dunkelgrün | 216 | <input type="checkbox"/> | <input type="checkbox"/> | dunkelgrau | 348 |
| <input type="checkbox"/> | <input type="checkbox"/> | khaki | 663 | <input type="checkbox"/> | <input type="checkbox"/> | schwarz | 4000 |